

CRAS - PLANTA LOCAÇÃO & ACESSIBILIDADE  
 Piso Tátil - área externa  
 AREA: 170,35 m²

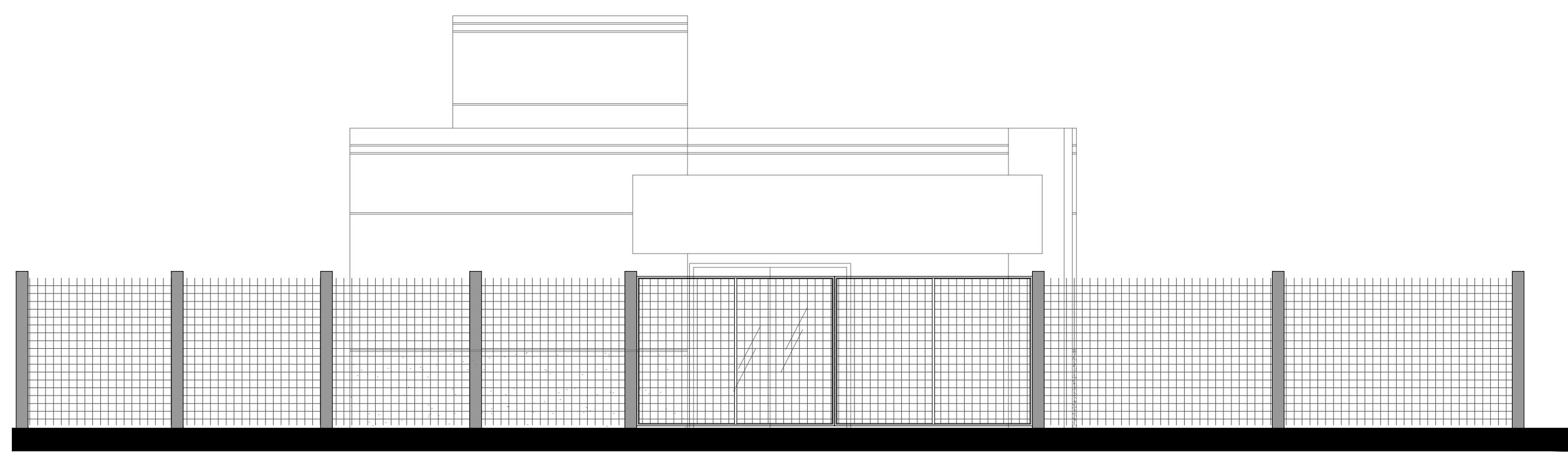

CRAS - FACHADA FRONTAL COM ALAMBRADO

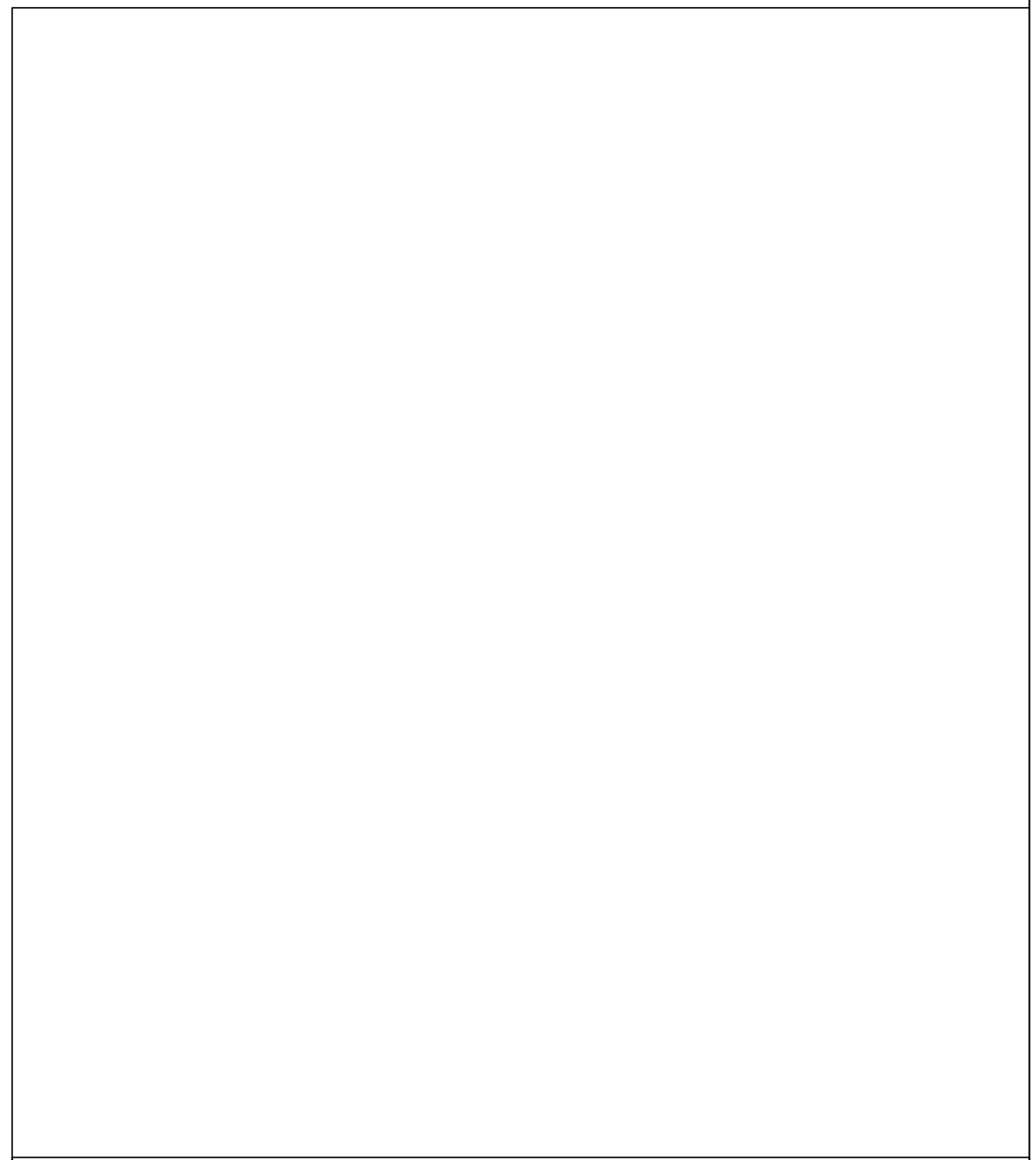

**BAJA**  
 ARQUITETURA | ENGENHARIAS | CONSULTORIA  
 Rua Venâncio Aires, 641 - sls 105/106 - Centro - Santa Cruz do Sul/RS  
 BATTISTI E JANDREY LTDA ME - CNPJ 29.037.951/0001-17

Obra: <b>CENTRO DE ASSISTÊNCIA SOCIAL - CRAS</b>		Escala: 1/100	Data: JAN/2019
Projeto: <b>CRAS - SÉRIO</b>	Discriminação: <b>IMPLANTAÇÃO</b>	Área: <b>170,35m²</b>	
Resp. Técnico:	Proprietário:	Prancha: <b>01</b>	
Ivanca Jandrey - Arquiteta e Urbanista CAU RS A95.534-5	Prefeitura Municipal de Sério CNPJ 94.706.033/0001-03		