

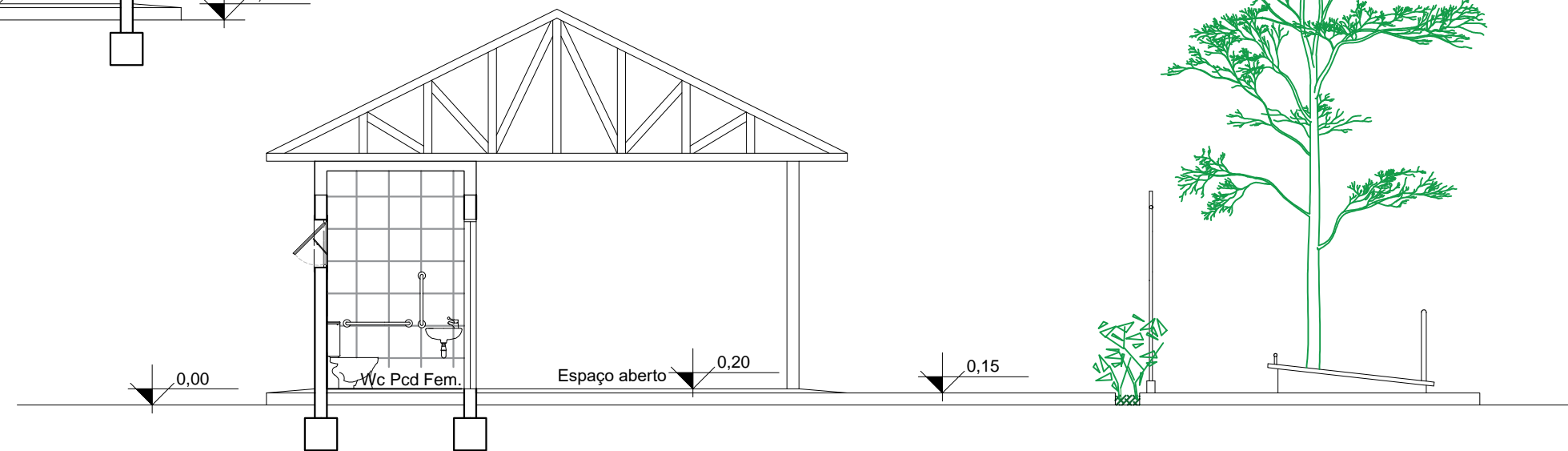

CORTE LONGITUDINAL 01
ESC: 1/100



CORTE TRANSVERSAL 01
ESC: 1/100

ÁREA TOTAL CONSTRUÍDA (ESPAÇO COBERTO): 60,00m²
 ÁREA TOTAL DE PAVIMENTAÇÃO PARA APARELHOS: 132,12m²
 ÁREA TOTAL PAVIMENTADA: 290,00m²

		Município de Sério Estado do Rio Grande do Sul Rua 17 de novembro, 1075 - Centro - CEP: 95.918-000 CNPJ 94.706.033/0001-03			
		Obra:	ACADEMIA DA SAÚDE	Escala:	Data:
Projeto:	ACADEMIA DA SAÚDE	Discriminação:	PLANTA BAIXA E CORTES	Área:	350,00m ²
Resp. Técnico:	Ivanca Jandrey - Arquiteta e Urbanista CAU RS 495.534-5	Proprietário:	Prefeitura Municipal de Sério CNPJ 94.706.033/0001-03	Prancha:	ARQ03