

**PROJETO HIDROSSANITÁRIO**  
ESC: 1/100

**CORTES HIDRO**

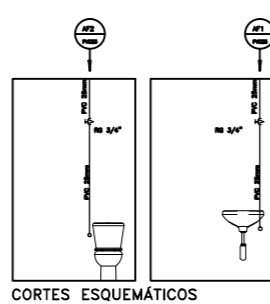

CORTES ESQUEMÁTICOS

**LEGENDA**

- ÁGUA FRIA
- TUBO DE ÁGUA FRIA
- ⊕-⊖ REGISTRO GAVETA
- ⊕-⊖ JOELHO 90° + 45°
- TE
- ↗ TUBO QUE SOBE E QUE DESCE

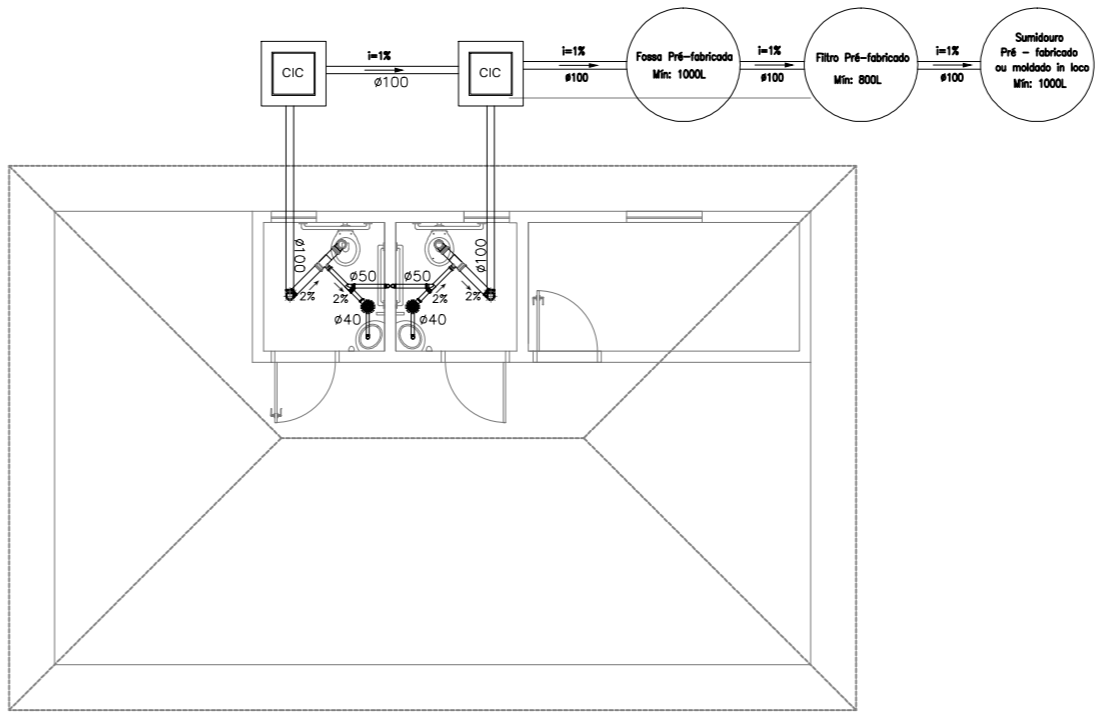

**PROJETO HIDROSSANITÁRIO**  
ESC: 1/100

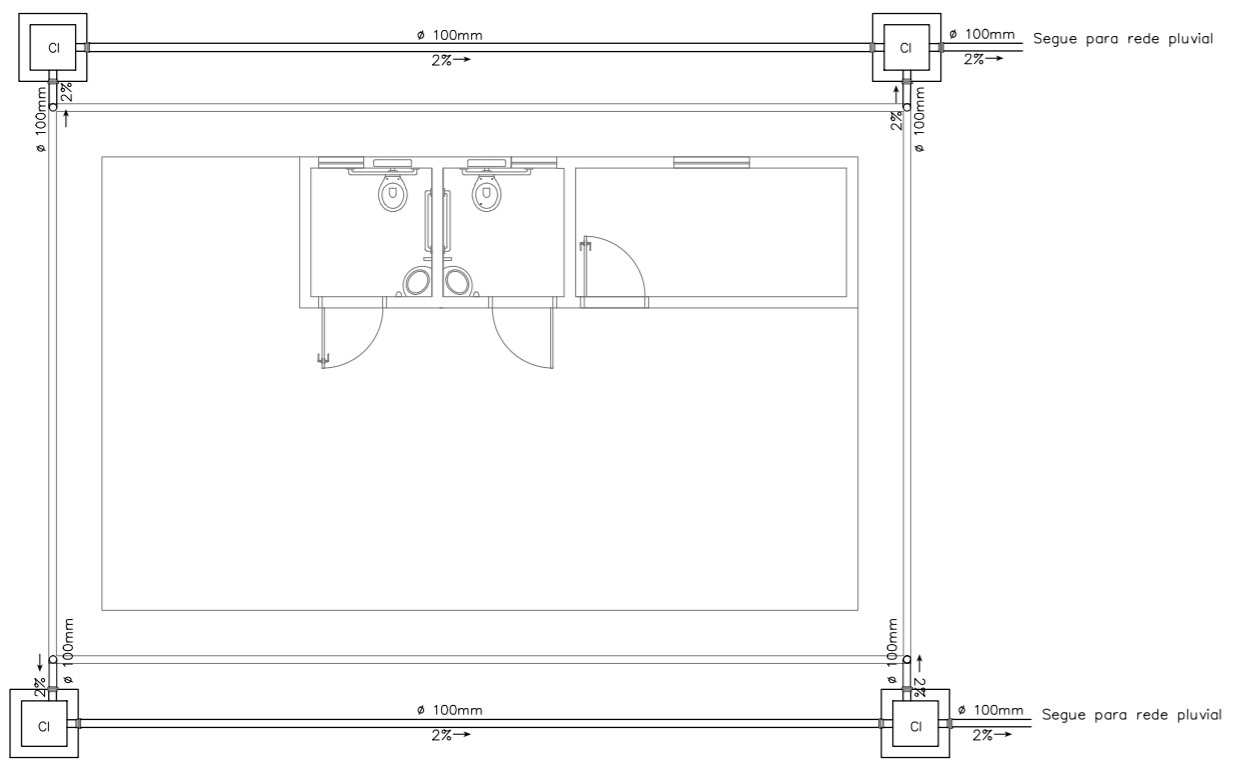

**DETALHAMENTO CIC**

ESC. 1/50

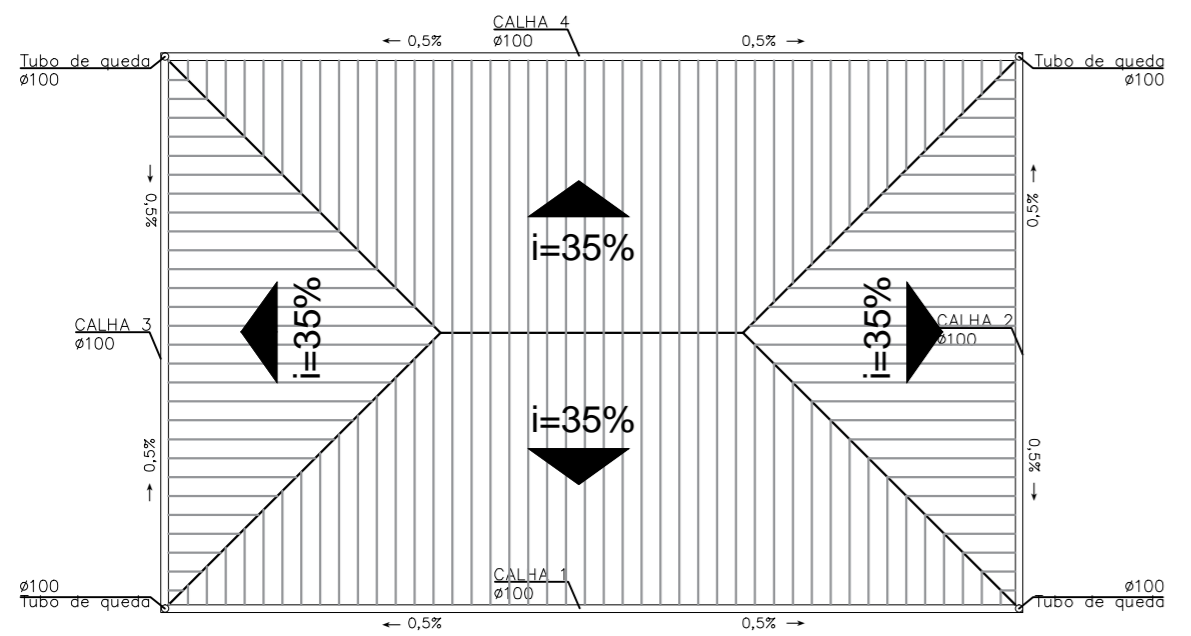
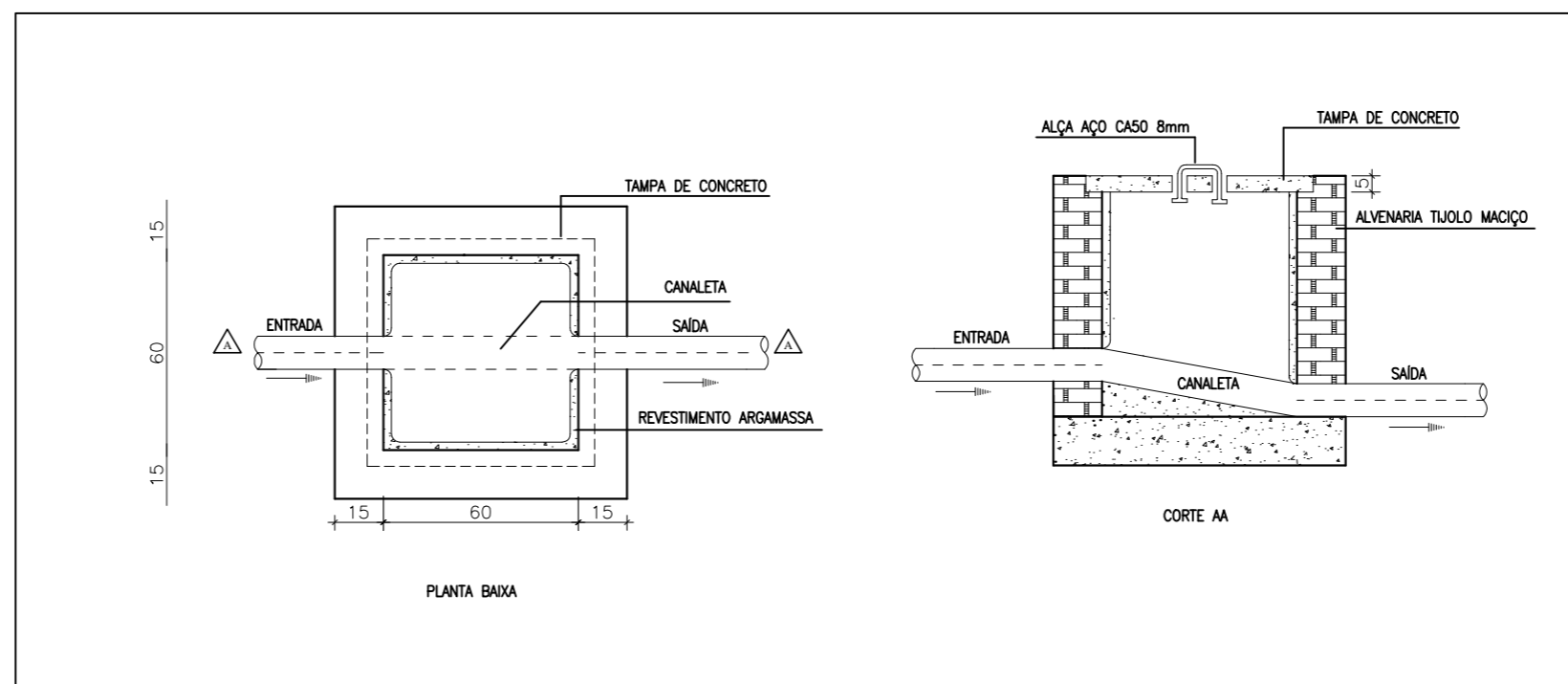

**PROJETO PLUVIAL**  
ESC: 1/100

		<b>Município de Sério</b> <b>Estado do Rio Grande do Sul</b> Rua 17 de novembro, 1075 - Centro - CEP: 95.918-000 CNPJ 94.706.033/0001-03	
		Obra: <b>ACADEMIA DA SAÚDE</b>	Escala: 1/100
Projeto: <b>ACADEMIA DA SAÚDE</b>	Discriminação: <b>PROJETO HIDROSSANITÁRIO</b>	Area: 350,00m <sup>2</sup>	
Resp. Técnico: <b>Ivanca Jandrey - Arquiteta e Urbanista</b> <small>CAU RS A95.534-5</small>	Proprietário: <b>Prefeitura Municipal de Sério</b> <small>CNPJ 94.706.033/0001-03</small>	Prancha: <b>ARQ06</b>	