

Corte Vigas Baldrame 15x30

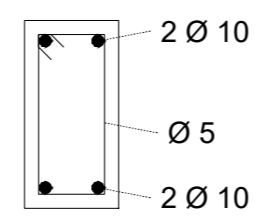

Corte Vigas de cobertura 15x30

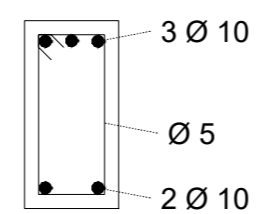

Pilares 15x15 - Pilares P1 a P7

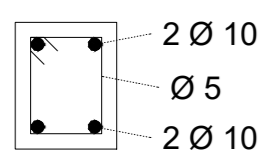

		Município de Sério Estado do Rio Grande do Sul Rua 17 de novembro, 1075 - Centro - CEP: 95.918-000 CNPJ 94.706.033/0001-03	
		Obra: ACADEMIA DA SAÚDE	Escala: 1/75
Projeto: ACADEMIA DA SAÚDE	Discriminação: PROJETO ESTRUTURAL	Area: 350,00m ²	ARQ07
Resp. Técnico: Ivanca Jandrey - Arquiteta e Urbanista CAU RS A95.534-5	Proprietário: Prefeitura Municipal de Sério CNPJ 94.706.033/0001-03		